

# Geosynkronisering av plandata

# Geosynkronisering status

Kommnr	Kommunenavn	Fylke	Leveransetype	Leverandør	Leveransnivå kommuneplaner	Leveransnivå reguleringsplaner
105	Sarpsborg	Østfold	Geosynkronisering	Norkart AS	K2	R2
403	Hamar	Hedmark	Geosynkronisering	Norkart AS	K3	R3
412	Ringsaker	Hedmark	Geosynkronisering	Norkart AS	K3	R3
415	Løten	Hedmark	Geosynkronisering	Norkart AS	K2	R3
417	Stange	Hedmark	Geosynkronisering	Norkart AS	K2	R3
1018	Søgne	Vest-Agder	Geosynkronisering	Norkart AS	K1	R2
1243	Os	Hordaland	Geosynkronisering	Norkart AS	K1	R2
1719	Levanger	Nord-Trøndelag	Geosynkronisering	Norkart AS	K2	R2
1721	Verdal	Nord-Trøndelag	Geosynkronisering	Norkart AS	K2	R2
106	Fredrikstad	Østfold	Geosynk-utvikling	Geodata AS	K2	R2
111	Hvaler	Østfold	Geosynk-utvikling	Geodata AS	K2	R2
231	Skedsmo	Akershus	Geosynk-utvikling	Geodata AS	K2	R2
233	Nittedal	Akershus	Geosynk-utvikling	Norkart AS	K2	R2
402	Kongsvinger	Hedmark	Geosynk-utvikling	Norconsult AS	K3	R3
704	Tønsberg	Vestfold	Geosynk-utvikling	Norconsult AS	K2	R2
904	Grimstad	Aust-Agder	Geosynk-utvikling	Geodata AS	K1	R2
906	Arendal	Aust-Agder	Geosynk-utvikling	Geodata AS	K1	R2
919	Froland	Aust-Agder	Geosynk-utvikling	Geodata AS	K1	R2
1149	Karmøy	Rogaland	Geosynk-utvikling	Norkart AS	K3	R2
1601	Trondheim	Sør-Trøndelag	Geosynk-utvikling	Norconsult AS	K2	R1

prosjekt i 20 kommuner

# Geosynkronisering i 2017

- Fullføre påbegynte prosjekter
- Veileder (tilpassing av data)
- Kvalitetskontroll
  - Hvordan fungerer teknologien
  - Hvordan er dataene som overføres
- Evaluering
- Plan for videreføring
- Distribusjon til Norge digitalt



# Regionale samarbeid

## \* Plandata

- vedtatte planer
- planforslag
- varsel om oppstart

# OslofjordGIS

OslofjordGIS

Søk...

Kartlag



Jeg ønsker å...

- Alle kartlag
- +  Temadata
- +  Fylkesmannsarkiv
- +  Fylkesmannsdata
- +  Miljødirektoratet
- +  Bakgrunnskart



Kartlag

Bakgrun...



1:50000

Kartverket, Geovest, Kommuner, Corine og OSM - Geodata AS | Direktoratet for naturforvaltning | FMOFG



# InnlandsGIS

The screenshot displays the InnlandsGIS web application interface. The top navigation bar includes tabs for Navigasjon, Datakilder, Oppgaver, Analyser, and Geodata. Below this is a toolbar with icons for Panorer, Zoom inn, Zoom ut, Fullt utsnitt, Forrige utsnitt, and Identifiser. A search bar contains the text "Jeg ønsker å...". The main map area shows a geographical view of Ringsaker kommune, with various planning layers overlaid, including a red hatched area and a yellow area. A detailed information window is open in the foreground, displaying the following data:

Ringsaker kommune, KOMMUNEDELPLAN FOR E6 MOELV-BIRI I RI

Zoom til objekt | Panorer til objektet | Opprett en rapport | Kopier til tegnekartlag | Legg til i utvalg  
Eksporter utvalg

Detaljer	Attributter
Feltnavn	Feltverdi
PLANNAVN	KOMMUNEDELPLAN FOR E6 MOELV-BIRI RINGSAKER KOMMUNE
IKRAFT	
PLANBEST (Code)	1
PLANBEST	1 - Med bestemmelser som egen tekst
LOVREFERANSE (Code)	6
LOVREFERANSE	6 - PBL 2008
LOVREBESKRIVELSE	PBL 2008
VEDTAKENDELIGPLANDATO	

The bottom of the interface features a scale bar (0-1000m and 0-250m), a status bar with "Informasjon", "Kartlag", and "Resultat (3)", and a logo in the bottom left corner.

# Kartportal Buskerud-Telemark

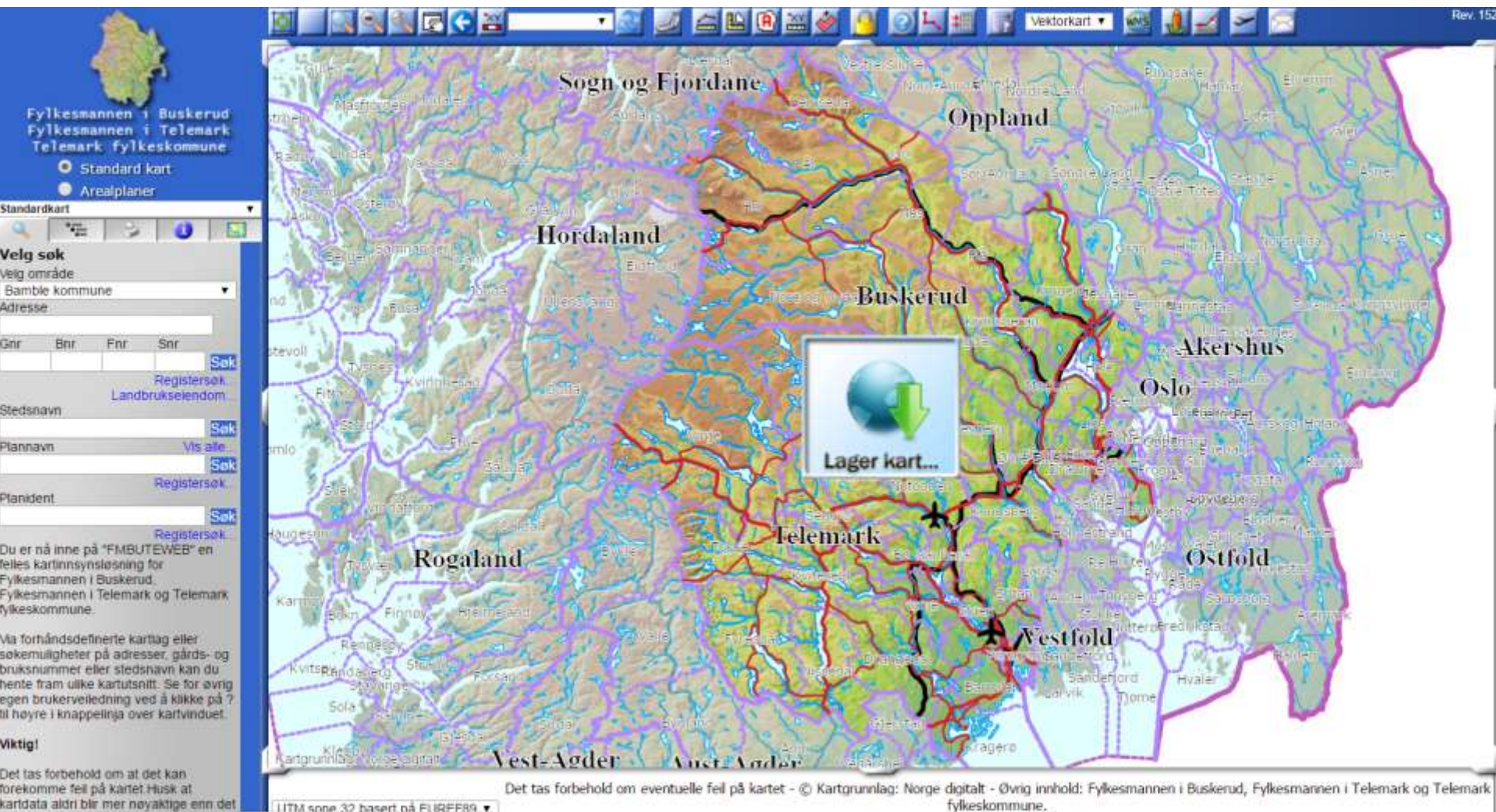

The screenshot displays the 'Kartportal Buskerud-Telemark' website. The main area is a map of Norway showing county boundaries in purple. The counties labeled include Sogn og Fjordane, Oppland, Hordaland, Buskerud, Akershus, Oslo, Telemark, Rogaland, Vestfold, Vest-Agder, and Aust-Agder. A central icon shows a globe with a green arrow pointing down, labeled 'Lager kart...'. The left sidebar contains a search interface with the following text:

Fylkesmannen i Buskerud  
Fylkesmannen i Telemark  
Telemark fylkeskommune

- Standard kart
- Arealplaner

Standardkart

Velg sok

Velg område

Bamble kommune

Adresse

Gnr Bnr Fnr Snr

Sok

Registersok

Landbrukseendom

Stedsnavn

Sok

Plannavn

Vis alle

Sok

Registersok

Plandident

Registersok

Du er nå inne på "FMBUTWEB" en felles kartinnsynsløsning for Fylkesmannen i Buskerud, Fylkesmannen i Telemark og Telemark fylkeskommune.

Va forhåndsdefinerte kartlag eller søkemuligheter på adresser, gårds- og bruksnummer eller stedsnavn kan du hente fram ulike kartutsnitt. Se for øvrig egen brukerveiledning ved å klikke på ? til høyre i knappeinga over kartvinduet.

Mktigt!

Det tas forbehold om at det kan forekomme feil på kartet! Husk at kartdata aldri blir mer nøyaktige enn det

© Kartgrunnlag: Norge digitalt - Øvrig innhold: Fylkesmannen i Buskerud, Fylkesmannen i Telemark og Telemark fylkeskommune.

ITM sone 32 basert på FLIRFER9



# GisLink



Online karttjeneste levert av Fylkesmannen og fylkeskommunene i Møre og Romsdal og Sør-Trøndelag

Stedsnavn søk...



Kartlag



Jeg ønsker å...

Kartvisning (Standard)

+ Energi

- Plan

+ Kommuneplaner:

- Reguleringsplaner

- Sør-Trøndelag

+ Reguleringsplaner til høring

+ Vedtatte Reguleringsplaner

- Reguleringsplaner på høring



WMS

+ Reguleringsplaner på høring



WMS

+ Strandsonen i MR og ST



(GisLink)

+ Regionale planer

+ Dybdekart

+ Eiendom

Kartlag



Kartverket

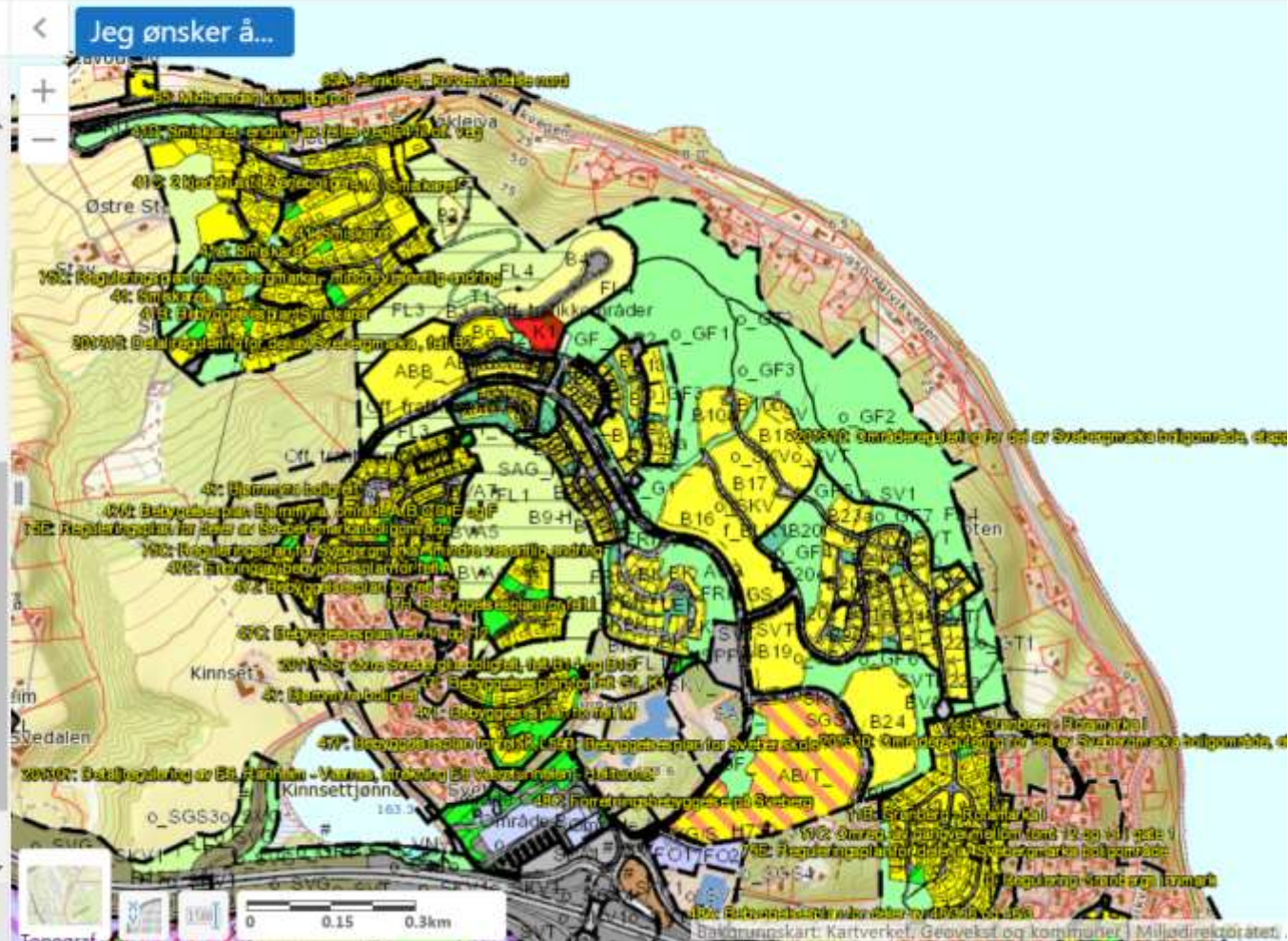

Bakgrunnskart: Kartverket, Geovekst og kommuner, Miljødirektoratet



# GiNT

Søk etter innhold eller legg til et kartlag

**Temalag**

- Arealplaner
  - Kommuneplaner
  - Planområde (regulerings...
  - Potensielt tilgjengelig str...
  - Rekreasjonsløyper på hø...
  - Rekreasjonsløyper på hø...
  - Snøscooter - vedtatt ko...
  - Status digitalt planregister
  - 100 metersone PBL
- Arealplaner på høring
  - Planområde på høring
  - Påskrift for planer på hø...
  - Juridiske punkt ▲
  - Juridiske linjer og regul...
  - Hensynssoner og beste...
- Arealformål
- DOK - Basis geodata
- DOK - Energi

EPSG:32632 N: 7093670 Ø: 619166 Målestokk 1:140 000 ©Kartverket

# NordlandsAtlas

**Nordlandsatlas - plan** gnr Enter address Logg inn for uoff. tilgang About

**Kartlag**

Layer Visibility

- PlanOppstart
- Reguleringsplaner ettersyn
- Kommunedelplan høring
- Kommuneplan høring
- Bebyggelsesplaner vedtatt
- Reguleringsplaner vedtatt
- Kommunedelplan vedtatt
- Kommuneplan vedtatt
- Regionale Planer i Nordland

471579 7462301

©Statens kartverk; Nordland fylkeskommune; Fylkesmannen i Nordland | Kartv... **esri**



# TromsAtlas

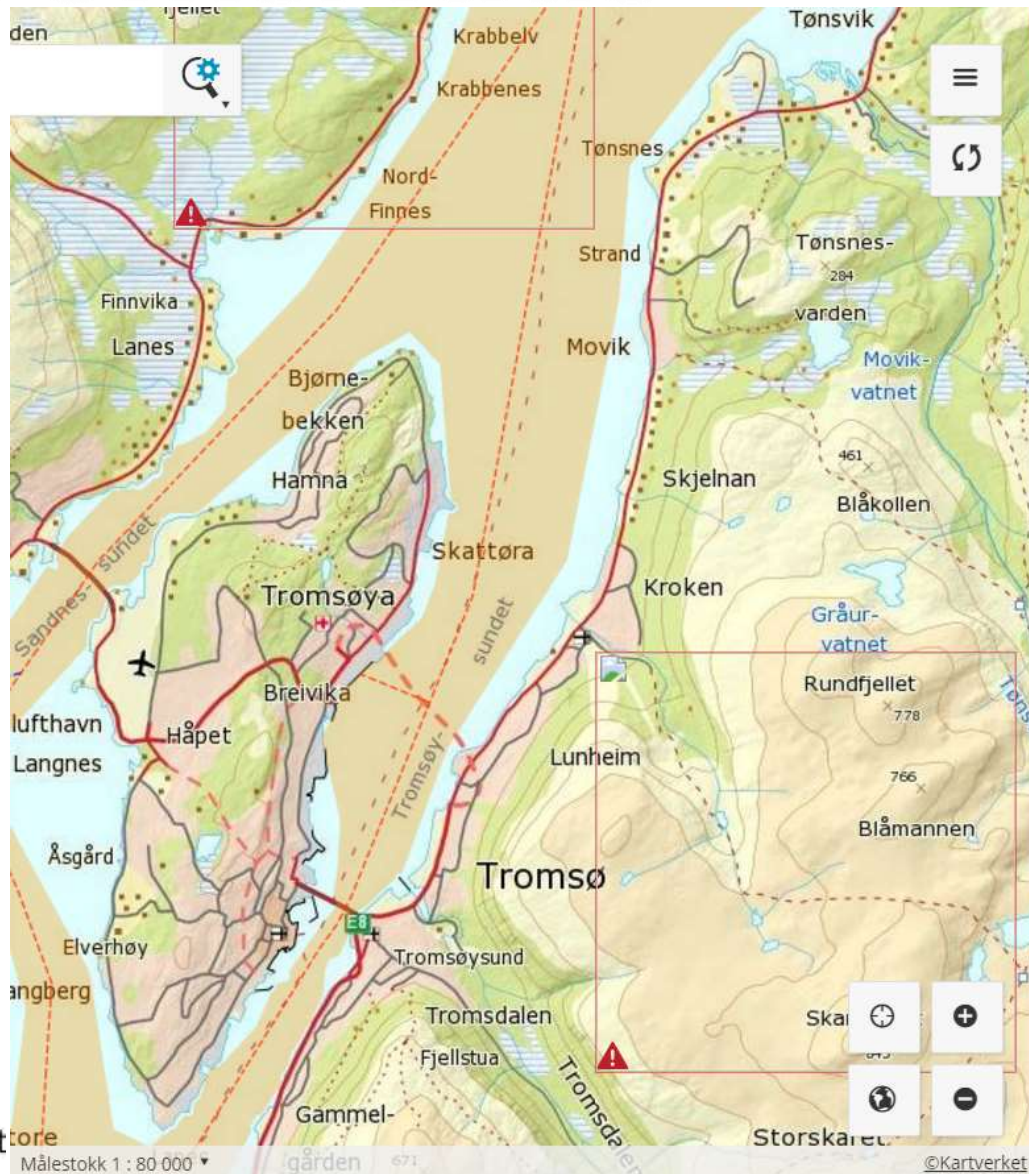

## TromsAtlas Plan

Skjul

### TromsAtlas | Plan

- Kartportal som er spesielt beregnet for saksbehandlere innen plantema hos Fylkesmannen og Troms fylkeskommune.
- Her vil det være fokus på DOK ([Det offentlige kartgrunnlaget](#)) og alle andre aktuelle tema som bør vurderes i forbindelse med forvaltning etter PBL.

**Verktøy:**

- Legg til ulike kartlag over bakgrunnskartet.
- Åpner kategorier med flere kartlag.
- Tegnforklaring for aktive kartlag.
- Tegn i kartet.
- Registrer ny bruker og logg inn. Du kan bruke TromsAtlas uten å ha bruker, men det gir mulighet



# Temakart Rogaland

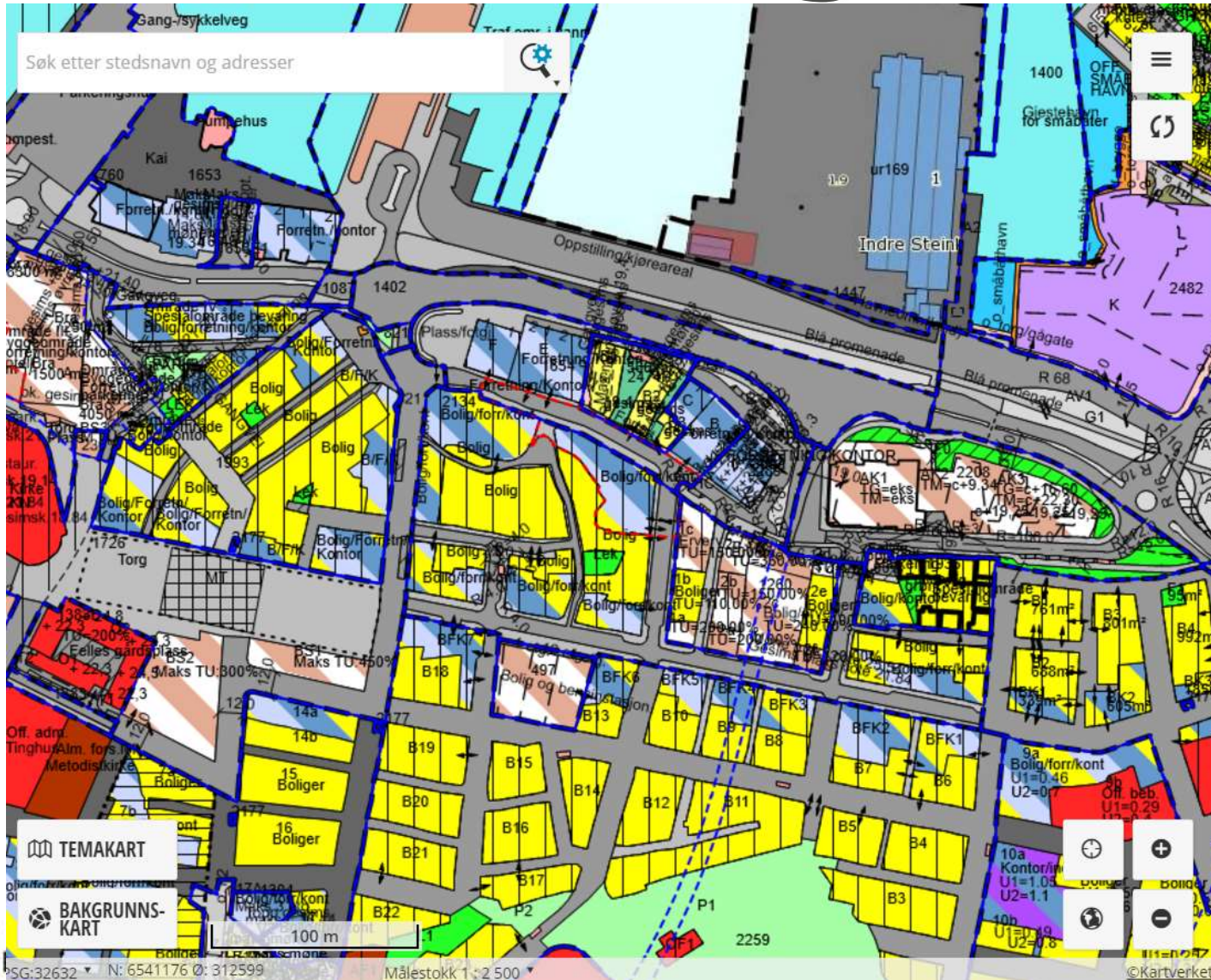

## Temalag

- Utvalgte basisdata
- Bilder
- Energi
- Forurensning
- Flyfoto
- Friluftsliv
- Geologi
- Kommunereform
- Kulturminner
- Kyst/Fiskeri
- Havbruk
- Landbruk
- Landskap
- Natur
- Plan - Kommuneplan
- Plan - Reguleringsplan
- Smartkommune (RP)

# Smart-kommunene

EByggWeb >

Innsyn i byggesaker >

Kjøp av kartdata >

Plankart >

**Smartkommune kart**

Stavangerkart >

Temakart >

## Smartkommune kart

Publisert av Geodataavdelingen  
Publisert 28.01.2015  
Sist endret 08.04.2016

 Skriv ut

 Del innhold

**Dette er en felles kartløsning for alle kommunene i Smartkommunesamarbeidet. Smartkommune er en tjenesteportal for plan- og byggesaksbehandling i Stavanger-regionen og er en del av Greater Stavanger samarbeidet.**

Les gjerne [brukerveiledning](#) eller gå direkte inn i [kartløsningen](#).

Deltakere i samarbeidet er Rogaland fylkeskommune, Finnøy, Forsand, Gjesdal, Hjelmeland, Klepp, Kvitsøy, Randaberg, Rennesøy, Sandnes, Sauda, Sola, Stavanger, Strand, Suldal og Time kommune. Hensikten med løsningen er å ha en avansert løsning med mye funksjonalitet for alle kommunene i samarbeidet.

### Nyttig å vite om datagrunnlag:

- Sømløst kart for alle kommunene i Smartkommunesamarbeidet
- Datagrunnlaget blir daglig oppdatert
- Inneholder de fleste kartbaser og ortofoto som er tilgjengelig for Stavanger kommune.

### Nyttig å vite om funksjonalitet:

- Søk på en rekke kriterier blant annet interessepunkt
- Velge hvilke kartbaser og ortofoto man ønsker å se
- Utskrift
- Påtegninger i kartet
- Målinger
- Lage lengdeprofil
- Vise informasjon om kartbaser



**Last ned kart-apper**  
[Google Play \(Android\)](#)  
[App Store](#)







Standard kart

Arealplaner

Kommune

[Link](#)

### Plansøk

#### Vis plantype

Kommuneplan

Under arbeid

Gjeldende

Kommunedelplan

Under arbeid

Gjeldende

Reguleringsplan

Igangsatt

Under arbeid

Gjeldende

Bebyggelsesplan

Gjeldende

#### Søk plan

[Vis alle...](#)

Plannavn  [Søk](#)

[Registersøk...](#)

Planident  [Søk](#)

[Registersøk...](#)

#### Søk sted

Gate  [Søk](#)

Gnr  Bnr  Fnr  [Søk](#)

[Registersøk...](#)

Stedsnavn  [Søk](#)

Du kan klikke på omriss i kartet for å vise planinformasjon.



1:4 557

Vektorkart

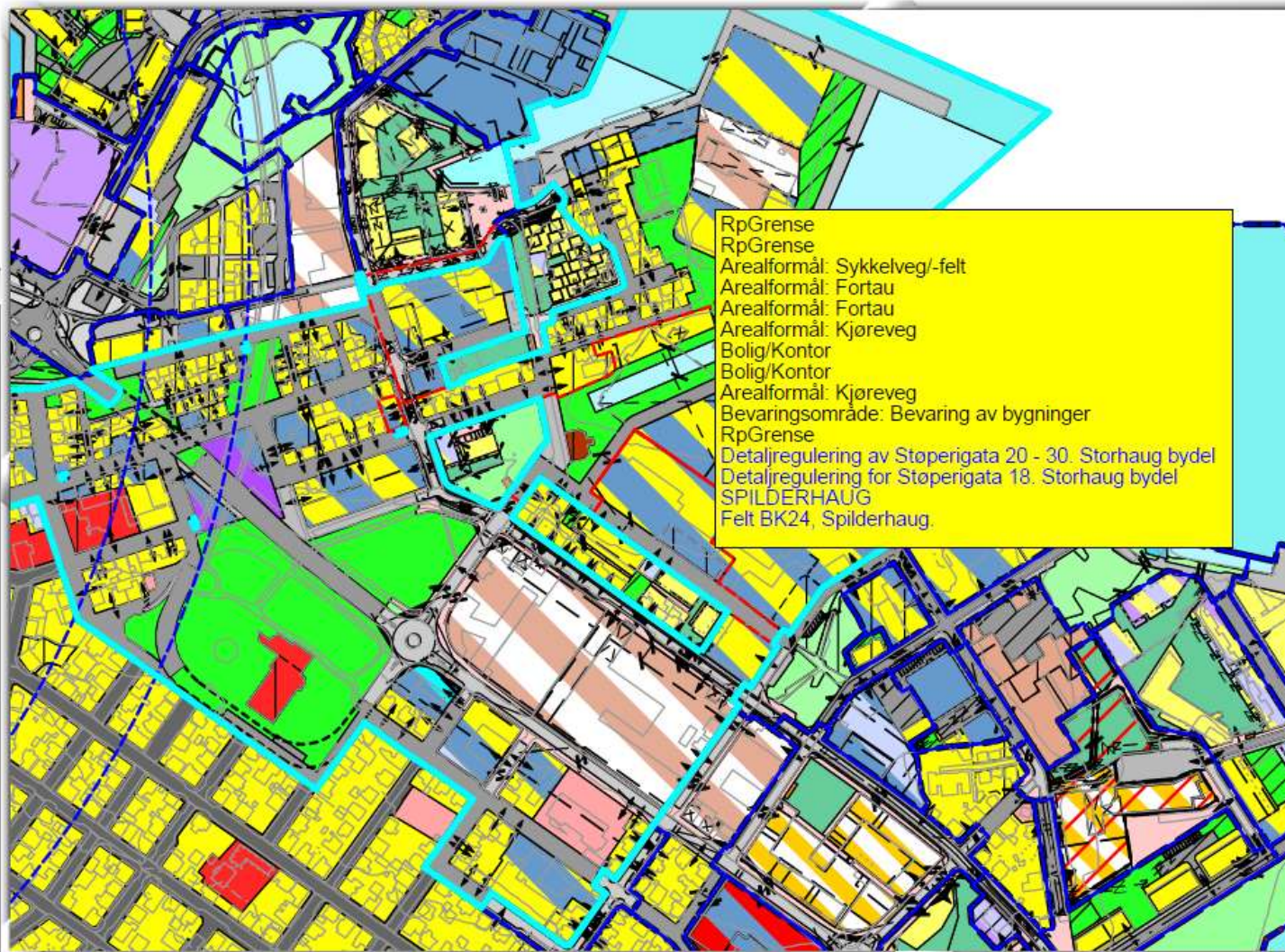

RpGrense  
RpGrense  
Arealformål: Sykkelveg/-felt  
Arealformål: Fortau  
Arealformål: Fortau  
Arealformål: Kjøreveg  
Bolig/Kontor  
Bolig/Kontor  
Arealformål: Kjøreveg  
Bevaringsområde: Bevaring av bygninger  
RpGrense  
Detaljregulering av Støperigata 20 - 30. Storhaug bydel  
Detaljregulering for Støperigata 18. Storhaug bydel  
SPILDERHAUG  
Felt BK24, Spilderhaug.

6541216.88; 313414.22

UTM sone 32 basert på EUREF89 EPSG32632

Det tas forbehold om at det kan forekomme feil på kartet, bla. gjelder d i forbindelse med prosjektering/anleggsart